NAKIANO
日々 美を ともに

ピュアな頭皮※1でスタイリングクオリティがアップする

ミオト クリアフォームクレンジング メニュー

頭皮の積み残し汚れ※2まできれいに落とします。

こんな方におすすめ

- ピュアな頭皮になりたい方
- 根元から髪がふんわりした洗練された
  スタイリングシルエットになりたい方
- 将来を考えて今から頭皮ケアを考えている方
- 短時間施術をお望みの方
- 頭皮のにおいやかゆみが気になる方

汚れている頭皮

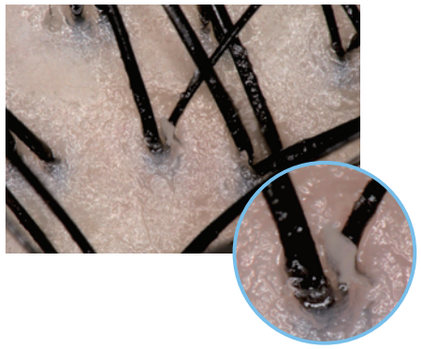

ピュアな頭皮

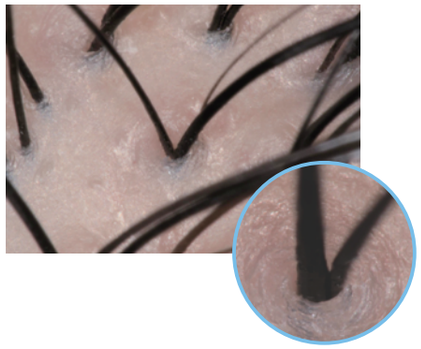

気になる方はお気軽にご相談ください！

※1 清潔できれいな頭皮
※2 丁寧に時間をかけてシャンプーをしないと頭皮に残っていく汚れ

はじめよう スタイリングが変わる 頭皮ケアの新習慣

“クリアフォームクレンジング”でホームケア

mioto
by FOLIAGE

シャンプー前に頭皮ケアの新習慣！

1. 髪全体をしっかりお湯ですすぎます
2. クリアフォームを適量（3プッシュ目安）手に取り、後頭部の頭皮に泡を消すように押し付けます
3. つづいて前頭部にも同様に行い、頭皮と髪全体になじませ、軽くお湯で洗い流します
4. その後いつものシャンプー、ヘアトリートメントで仕上げます

清潔感のあるシトラスハーブの香り

さっぱりした使い心地

ミオト バイ フォリッジ クリアフォーム
フレッシュ
爽快成分：メントール 配合

200ml / 400ml

しっとりした使い心地

ミオト バイ フォリッジ クリアフォーム
モイスト
保湿成分：ヒアルロン酸Na/サクシノイルアテロコラーゲン/
ユズ果実エキス 配合

200ml / 400ml

VEGETABLE OIL INK

FSC www.fsc.org ミックス 紙 | 責任ある森林管理を支えています FSC® C012538

HAIR M
なんだか スタイリングが うまくいかなくて…
例えばどんな 感じですか?
根元がペタンと していて… うまく立ち上がら ないんです…
原因は頭皮の 積み残し汚れじゃ…
ふんふん… スタイリング アイテムもよく 使っているようだし…
モク
モク
オイル ワックス ヘアー…
mioto by FOLIAGE
ミ・ォ・ト〜!!
わっ!
スタイリングの お悩みミオト?
誰…! 何…!?
どれ どれ…
ニョキ
頭皮がかなり 汚れているミオト! 皮脂や汗の洗い残しが 見えるミオト!
え! うそ!
スタイリング アイテムも 見えるミオト!
ジィ〜
ヘアオイル… 確かにいつも 使ってるけど…
毎日きれいに 洗っているつもり なんだけどなあ…
シャカ シャカ
あれ?あんまり 泡立ってないなあ…
ブオオ〜〜
時間をかけて丁寧に 洗わないと汚れを 落としきれないね
なんだか 洗い終えて スッキリして いるようだけどミオ…
ジィ〜
そのしっかり 落とせてない汚れが 積み残し汚れミオト!
そうなんです! 髪や頭皮に積み残し 汚れがあると…
スタイリングが うまくいかなく なるんです!
そんなこと 言われても… 毎日丁寧に洗うの なんて面倒〜
実際はそういう お客様がほとんど なんですよね
そんな時はコレ! 頭皮ケアの新習慣 ミオト バイ フォリッジ クリアフォーム! ミオト!
ピピーン
mioto by FOLIAGE
シャンプー前に 使うだけで 積み残し汚れを きれいに浮かせて くれるミオト!
早速 使いましょう!
汚れを浮かせた後の シャンプーの 泡立ちのよさは 汚れ落ちのサイン!
モク
モク
すげ 泡
数日後…
ピョコン
行ってきまーす!
今日もよろしくね ミオト!
ピュアな頭皮で スタイリングもうまく いくようになったミオト
ボュッ
もう手放せない!
友達に なったんかーい